

**Forum: [WIP] et travaux terminés**

**Topic: Village**

**Subject: Village**

Posté par: wiwi

Contribution le : 5/8/2009 0:07:44

Voilà je me lance dans un nouveau projet auquel je pense depuis quelque jour...

Une petite image illustrera mieux

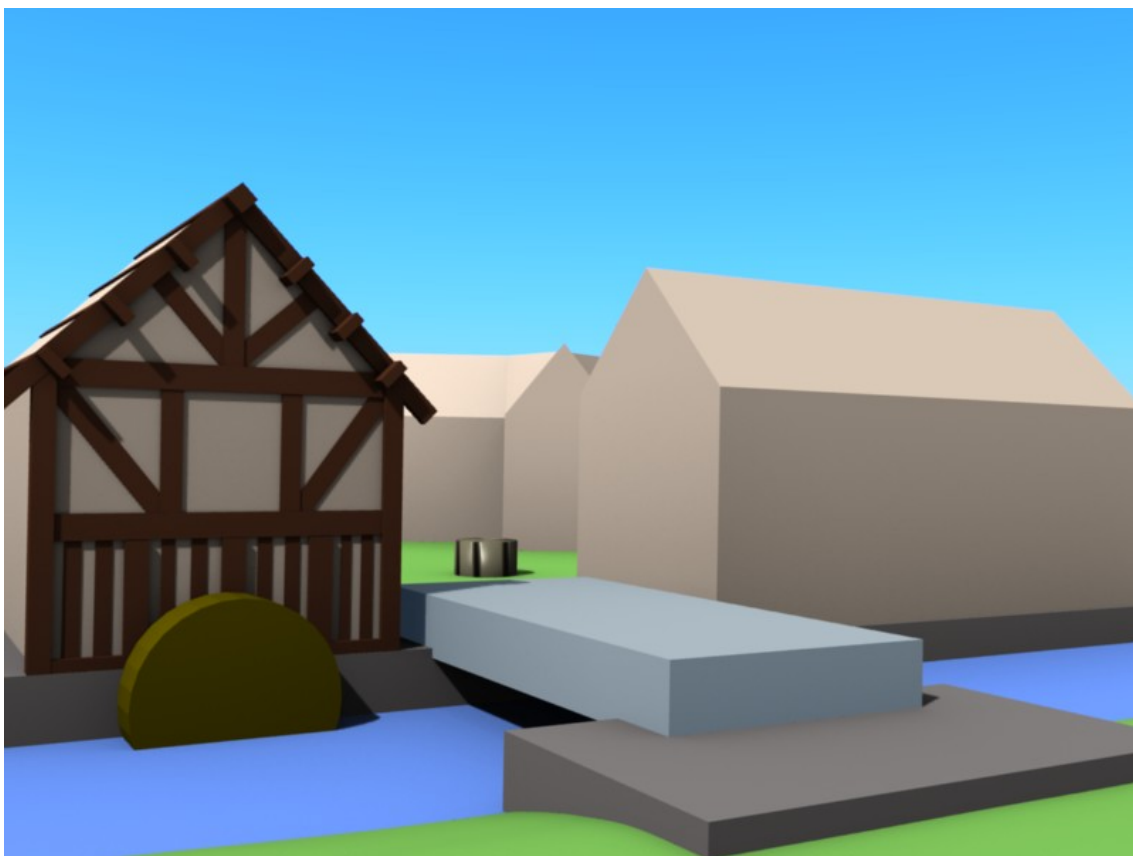

mais j'ai déjà un problème quand j'active set smooth j'ai des tache sombres sur mes objet pourtant mon maillage est clean je vois pas où sa viens... et c'est grave si j'ai des face qui s'entrecroise ?