

**Forum: [WIP] et travaux terminés****Topic: 76MPaul WIPs°°° 2****Subject: Re: 76MPaul WIPs°°° 2**

PostÃ© par: Jimoke

Contribution le : 10/10/2017 8:54:11

Salut Paulo!

Ce que je veux dire, c'est est cette impression de vide au centre de l'image... Mais

c'est est que l'impression que j'ai!

J'suis pas pro, c'est est juste un ressenti.

Je me suis permis de couper l'image pour me faire une idée, et je me rends compte, que c'est est le volume de la planète en haut (C'est est une planète hein?!)...

...Qui fait que je m'attarde moins sur le portail. Alors que je pense qu'il mérite une plus grande part de l'image

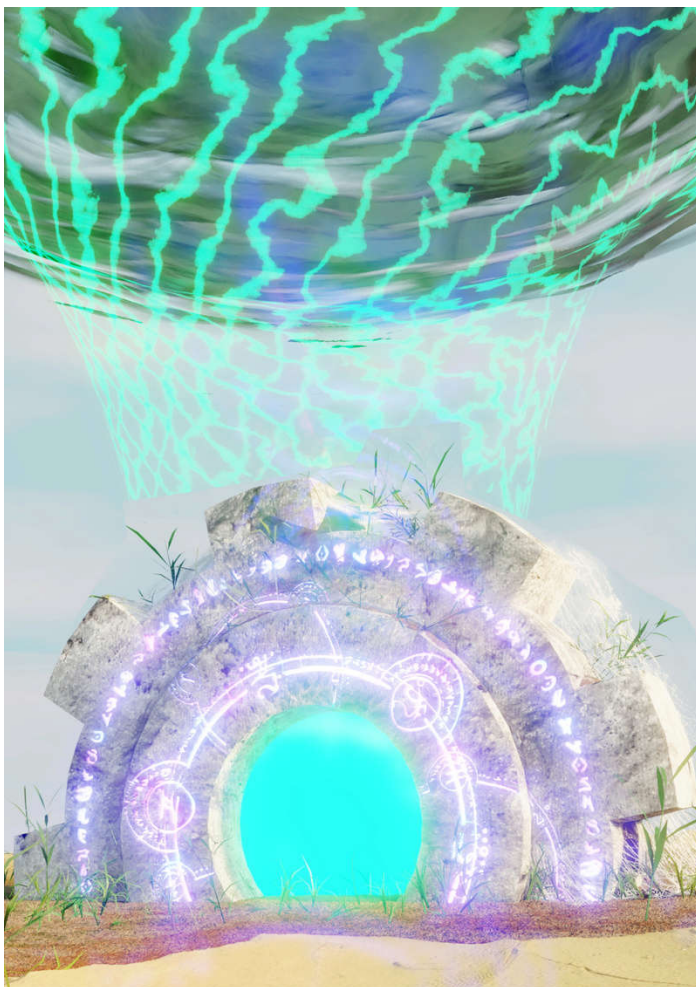

J&#039;espère que tu m&#039;en veux pas d&#039;avoir tripatouillé ton image! Et même comme ça je trouve que le volume de la planète prends trop de place par rapport au portail, qui vaut le détour!

JM