

**Forum: [WIP] et travaux terminés****Topic: Casque de chevalier teutonique****Subject: Re: Casque de chevalier teutonique**

Posté par: Marcoz

Contribution le : 17/4/2018 15:09:56

Haha, j'ai effectivement prévu de m'attaquer au modèle guidon de vélo mais j'ai un peu manqué de temps dernièrement. Me suis tout de même mis au sculpt pour modéliser une tête de rapace ornant un second casque.

Voici un petit rendu, il faut que je travaille un peu les notions de base en matière d'éclairage.

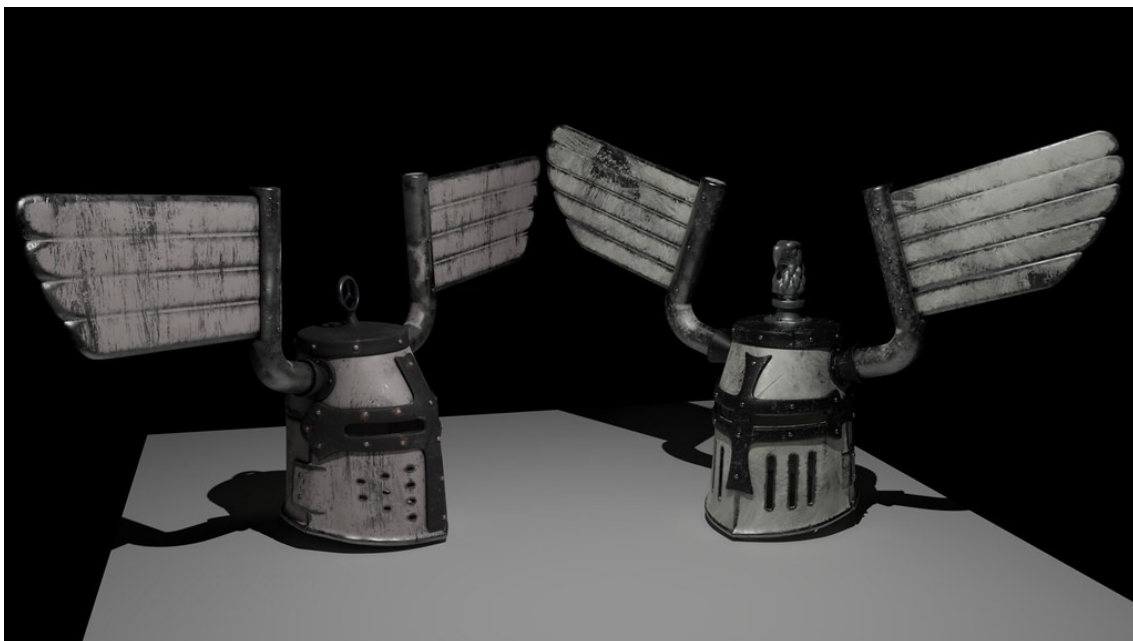

A+!